

# POUR TOUT SAVOIR



Informations complètes sur  
[Marathondugolfedesainttropez.com](http://Marathondugolfedesainttropez.com)  
> Infos > Se déplacer pendant le Marathon

Le jour du Marathon, la circulation est possible sur une grande partie des routes du golfe et les voies interdites sont rouvertes au fur-et-à mesure du déroulé de la course.



## Police municipale de La Croix Valmer

149 rue Louis Martin • 83420 La Croix Valmer  
Tél. : 04 98 12 68 90

## PROFESSIONNELS DE SANTÉ

Sauf nécessité d'urgence médicale absolue, et pour des raisons évidentes de sécurité, la Préfecture demande à tous de bien vouloir décaler les visites en fonction des fermetures et réouvertures de circulation.

Pour tout renseignement, vous pouvez contacter la Communauté de communes :  
2 rue Blaise Pascal - 83 310 Cogolin  
Tél. : 04 94 55 70 30 • [communication@golfe-sainttropez.fr](mailto:communication@golfe-sainttropez.fr)

Ne pas jeter sur la voie publique.

## NAVETTES BUS GRATUITES ENTRE SAINT-TROPEZ ET LA FOUX (GASSIN)

Coureurs, accompagnateurs, riverains, travailleurs, ...

Navettes en continu de 7h à 17h

Rotations prévues environ toutes les 25 minutes

### > Rond-point de la Foux vers Saint-Tropez <

Départ parking de Auchan (côté D 98A en direction de Sainte-Maxime)

### > Saint-Tropez vers rond-point de la Foux <

Départ de la caserne des Pompiers : entre 7h et 7h30 et de 11h à 17h

Départ du rond-point de la Bouillabaisse : de 7h30 à 11h

N'oubliez pas les navettes maritimes ! [www.bateauxverts.com](http://www.bateauxverts.com)

UN ÉVÈNEMENT

# ATHLÉ

FÉDÉRATION FRANÇAISE D'ATHLÉTISME

# MARATHON

DU

## GOLFE DE SAINT-TROPEZ



## DIMANCHE

### 30 MARS 2025

# COMMENT SE DÉPLACER PENDANT LE MARATHON

# LA CROIX VALMER



CHAMPIONNATS DE FRANCE DE MARATHON ET DE 10 KM 2025

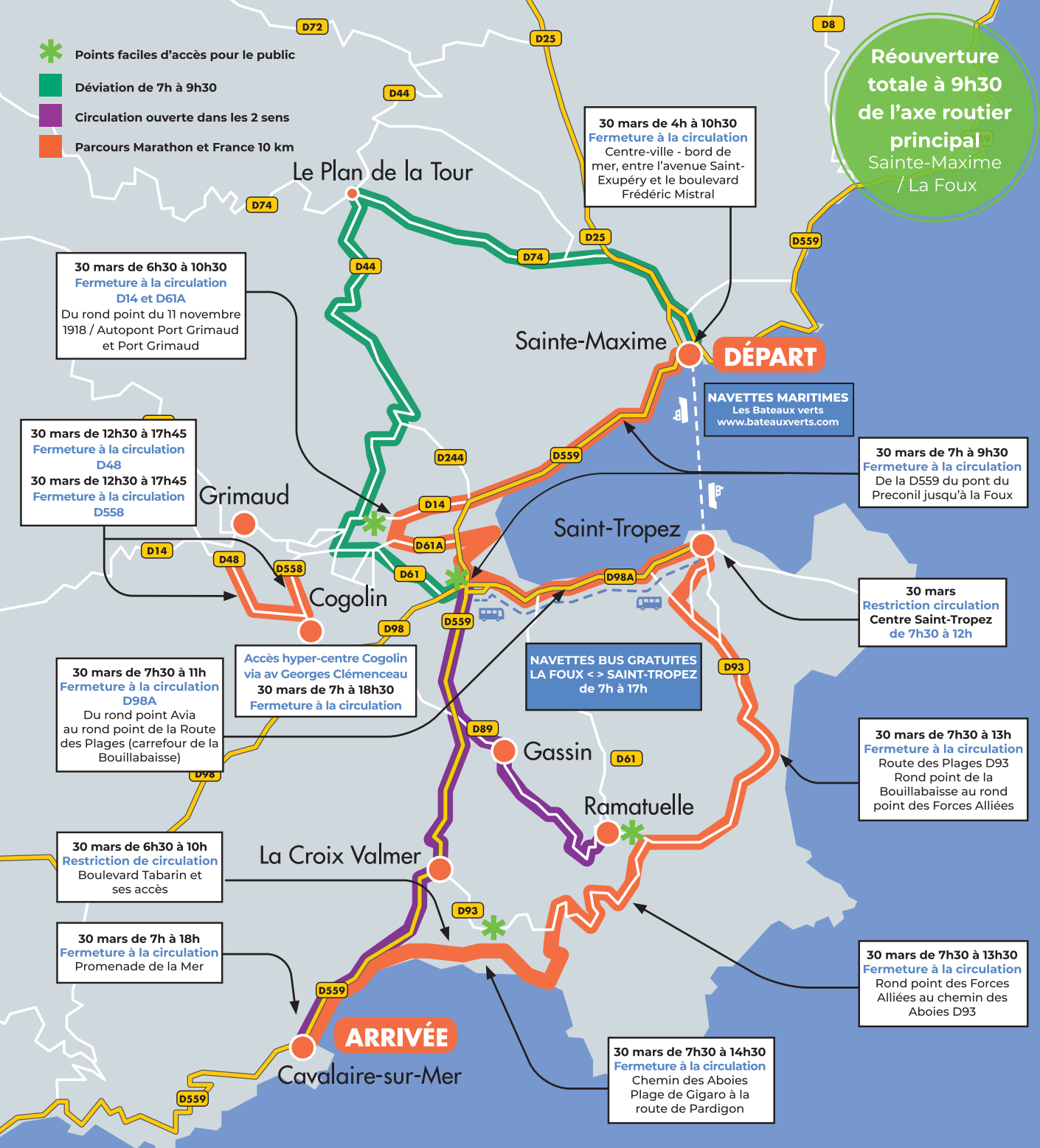

- ✱ Points faciles d'accès pour le public
- Déviation de 7h à 9h30
- Circulation ouverte dans les 2 sens
- Parcours Marathon et France 10 km

**Réouverture totale à 9h30 de l'axe routier principal**  
 Sainte-Maxime / La Foux

Départ du Marathon : **8h**  
 Lieu : **Pont du Préconil - Sainte-Maxime**

**Parcours Marathon à La Croix Valmer :**

**D93 - Route de Ramatuelle**  
**Chemin des Aboies**  
**Chemin des Moulins de Paillas**  
**Boulevard de Gigaro**  
**Boulevard du Littoral**  
**Boulevard Tabarin**  
**D559 - Avenue de Saint-Raphaël**

**Restrictions de circulation de 6h30 à 10h (pour l'épreuve du 10 km)**

- Boulevard Tabarin et ses accès.

**Restrictions de circulation de 7h30 à 13h30**

- Fermeture D93 - Route de Ramatuelle. (Route de Collebasse).
- Depuis le rond point de la D559 sens Ouest-Est.
- Depuis le rond point D61 sens Est-Ouest.

**Restrictions de circulation de 7h30 à 14h30**

- Chemin des Aboies.
- Chemin des Moulins de Paillas.
- Boulevard de Gigaro.
- Fermeture du boulevard du Littoral.
- Fermeture de la D559 - Avenue de Saint-Raphaël.

**30 mars de 4h à 10h30**  
**Fermeture à la circulation**  
 Centre-ville - bord de mer, entre l'avenue Saint-Exupéry et le boulevard Frédéric Mistral

**30 mars de 6h30 à 10h30**  
**Fermeture à la circulation**  
 D14 et D61A  
 Du rond point du 11 novembre 1918 / Autopont Port Grimaud et Port Grimaud

**30 mars de 12h30 à 17h45**  
**Fermeture à la circulation**  
 D48  
**30 mars de 12h30 à 17h45**  
**Fermeture à la circulation**  
 D558

**30 mars de 7h à 9h30**  
**Fermeture à la circulation**  
 De la D559 du pont du Préconil jusqu'à la Foux

**30 mars**  
**Restriction circulation**  
 Centre Saint-Tropez de 7h30 à 12h

**30 mars de 7h30 à 11h**  
**Fermeture à la circulation**  
 D98A  
 Du rond point Avia au rond point de la Route des Plages (carrefour de la Bouillabaisse)

**Accès hyper-centre Cogolin via av Georges Clémenceau**  
**30 mars de 7h à 18h30**  
**Fermeture à la circulation**

**NAVETTES BUS GRATUITES**  
 LA FOUX <-> SAINT-TROPEZ de 7h à 17h

**30 mars de 7h30 à 13h**  
**Fermeture à la circulation**  
 Route des Plages D93  
 Rond point de la Bouillabaisse au rond point des Forces Alliées

**30 mars de 6h30 à 10h**  
**Restriction de circulation**  
 Boulevard Tabarin et ses accès

**30 mars de 7h à 18h**  
**Fermeture à la circulation**  
 Promenade de la Mer

**30 mars de 7h30 à 13h30**  
**Fermeture à la circulation**  
 Rond point des Forces Alliées au chemin des Aboies D93

**30 mars de 7h30 à 14h30**  
**Fermeture à la circulation**  
 Chemin des Aboies  
 Plage de Gigaro à la route de Pardigon